

FICHA DE INVENTARIO Y VALORACIÓN DE BIENES CULTURALES INMUEBLES

USO EXCLUSIVO DEL MINISTERIO DE CULTURA		INMUEBLE No	MZ	012
Código Nacional		Hoja 1	PR	020

1. DENOMINACIÓN

1.1. Nombre del Bien	KR 3 ESTE 10 A 53	1.2. Otros nombres	N.A.
1.3. Pertenece a valoración colectiva	No	1.4. Nombre	N.A.

2. CLASIFICACIÓN TIPOLÓGICA

2.1. Grupo Patrimonial	Material	2.2. Subgrupo Patrimonial	Inmueble
2.3. Grupo	Arquitectónico	2.4. Subgrupo	No documentado
2.5. Categoría	No documentado	2.6. Subcategoría	No documentado

3. LOCALIZACIÓN

3.1. Departamento	Bogotá	3.2. Municipio	Bogotá D.C.
3.3. Nomenclatura	KR 3 ESTE 10 A 53	3.4. Nomenclatura antigua	N.A.
3.5. Barrio	Egipto	3.6. Código Barrio	003105
3.7. Dentro de sector urbano histórico	Si	3.8. Nombre sector urbano	Sector Urbano Antiguo
3.9. No. de manzana	012	3.10. No. de predio	020
3.11. CHIP	AAA0030LEBR	3.12. Localidad	Candelaria
3.13. Dentro de perímetro urbano	Si	3.14. UPZ	94
3.15. Nombre UPZ	Candelaria		

4. CARACTERÍSTICAS FÍSICAS DEL INMUEBLE

4.1. Características del predio		Área del predio (m2)	194.6	
Frente (ml)	6.1	Área ocupada (m2)	0.0	
Fondo (ml)	27.8	Área libre (m2)	194.6	
4.2. Características edificación				
	1	2	3	más pisos
Número de pisos	X			
Uso por piso	Sin uso	N.A.	N.A.	N.A.

5. INFORMACIÓN CATASTRAL

5.1. Cédula catastral	10 3E 18	5.2. Matrícula inmobiliaria	050C01237291
5.3. Clase de predio	No PH	5.4. Destino económico	Urbanizado no edificado
5.5. Tipo de propiedad	Particular	5.6. Avaluo Catastral	153171000
5.7. Valor referencia terreno m2	\$ 900,000		

6. NORMATIVIDAD VIGENTE

6.1. POT-PBOT-EOT	POT	6.2. Enlace documento	http://www.alcaldiabogota.gov.co/sisjur/normas/Norma1.jsp?i=3769
6.3. Reglamentación	Decretos 469 de 2003 y 492 de 2007		
6.4. Declaratoria BIC (si/no)	Si	6.5. Ambito declaratoria	Distrital
6.6. Acto admin que declara	Decreto 678 de 1994	6.7. Nivel de Intervención	N2-T1-G1
6.8. Aplicable a	N.A.		

7. OBSERVACIONES

No se permitió el acceso al predio

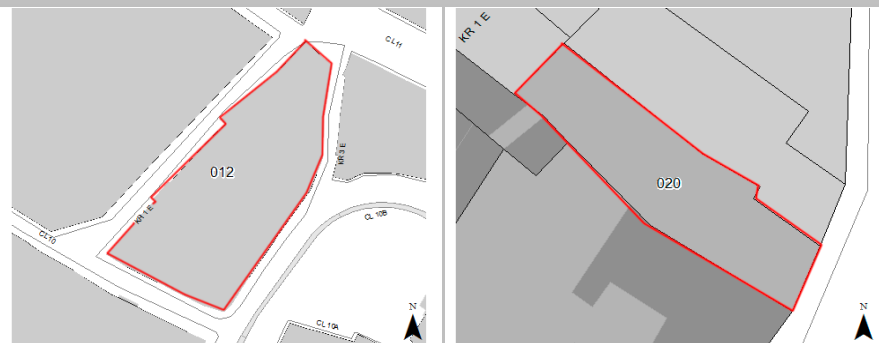
8. LOCALIZACIÓN

9. FOTOGRAFÍA DEL INMUEBLE



Fuente: Equipo Fotografía PEMP Patrimonio Inmueble

10. FOTOGRAFÍA DEL CONTEXTO

11. FOTOGRAFÍA ANTIGUA

NO DOCUMENTADO

Fuente: Equipo Fotografía PEMP Patrimonio Inmueble Fuente: No documentado

 PEMP Plan Especial de Manejo y Protección Centro Histórico de Bogotá Instituto Distrital de Patrimonio Cultural	Diligenció:	PEMP Patrimonio Inmueble	Código de identificación	Hoja 1
	Fecha:	2016-2017		
	Revisó:	PEMP Patrimonio Inmueble	003105012020	de 5
	Fecha:	2018		

FICHA DE INVENTARIO Y VALORACIÓN DE BIENES CULTURALES INMUEBLES

USO EXCLUSIVO DEL MINISTERIO DE CULTURA		INMUEBLE No	MZ	012
Código Nacional		Hoja 2	PR	020

12. ORIGEN			
12.1. Fecha	No documentado	12.2. Siglo	XX
12.3. Momento histórico	Comienzos	12.4. Periodo histórico	Republicano
12.5. Diseñador (es)	No documentado	12.6. Constructor (es)	No documentado
12.7. Fundador (es)	No documentado	12.8. Filiación	No documentado
12.9. Influencia	No documentado	12.10. Uso original	Residencial

16. FOTOGRAFÍAS INTERIORES

NO DOCUMENTADO

13. OCUPACIÓN ACTUAL						
	Propiedad	Admin	Arriendo	Comodato	Tenencia	Posesión
Ocupación actual						
Observaciones	N.A.					
	PROPIETARIO			OCUPANTE		
13.1. Nombre/ Razón social	Fundación Universitaria Externado de Colombia			No documentado		
13.2. Tipo de documento	NIT			No documentado		
13.3. Número documento	8600149187			No documentado		
13.4. Dirección	CL 12 1 17E			No documentado		
13.5. Departamento	Bogotá D.C.			No documentado		
13.6. Municipio	Bogotá			No documentado		
13.7. Teléfono	(571)3537000			No documentado		
13.8. Correo electrónico	No documentado			No documentado		

Fuente: No documentado

14. DESCRIPCIÓN

Inmueble de 1 piso, paramentado en un predio medianero con forma irregular, cuyas dimensiones son: frente de 6.1 m y fondo de 27.8 m, logrando una proporción de 1 a 4.5 veces aproximadamente, con frente sobre la Carrera 3 Este. La ocupación del predio se realiza a través de un volumen compacto, resultado de construir un volumen con patio lateral y traspatio. La fachada consta de 1 cuerpo con vanos verticales, zócalo pintado y remate en alero de madera sobre canes. Está resuelta en el plano de paramento de manzana y cuenta con 5 vanos: 4 vanos de acceso, de los cuales uno corresponde al principal, según se puede deducir de su portada, y 1 vano de ventana con reja de hierro. El sistema estructural es de muros de carga con revestimiento de pañete y pintura y cubierta a 2 aguas en teja ondulada. La carpintería es metálica en puertas de acceso y ventanas de fachada.

17. RESEÑA HISTÓRICA

Inmueble construido en las primeras décadas del siglo XX, correspondiente al período republicano. Destinado para vivienda, en la actualidad no tiene ningún uso y es propiedad de la Fundación Universitaria Externado de Colombia. No se conocen datos de diseñador o constructor. Según la revisión de aerofotografías históricas, por el año de 1936 no se puede identificar con claridad la tipología arquitectónica la cual corresponde; por el año de 1953 se identifica una edificación con patio lateral y solar posterior, el cual se conservó el año de 1976; en la actualidad se identifican modificaciones las cuales incluyen la demolición total del inmueble, conservando solo el muro de cerramiento. No se conocen datos de solicitudes de intervención ni de antecedentes de archivo.

15. OBSERVACIONES

Los períodos corresponden a la clasificación propuesta por el Manual de inventario Inmueble expedido por el Ministerio de cultura. Las épocas y siglos identificados en las fichas son aproximados, clasificados de acuerdo con sus características del lenguaje arquitectónico, estructura y materiales correspondientes. No obedecen a un estudio exhaustivo de cada inmueble, su precisión será realizada por el estudio histórico que se exija en la presentación de requisitos para su intervención.

	Diligenció:	PEMP Patrimonio Inmueble	Código de identificación	Hoja 2
	Fecha:	2018		
	Revisó:	PEMP Patrimonio Inmueble	003105012020	de 5
	Fecha:	2018		

18. PLANIMETRÍA (PLANTA ARQUITECTÓNICA)



Planta primer piso

FUENTE:

Equipo Levantamientos PEMP Patrimonio Inmueble. Restituido con información encontrada en archivo documental.

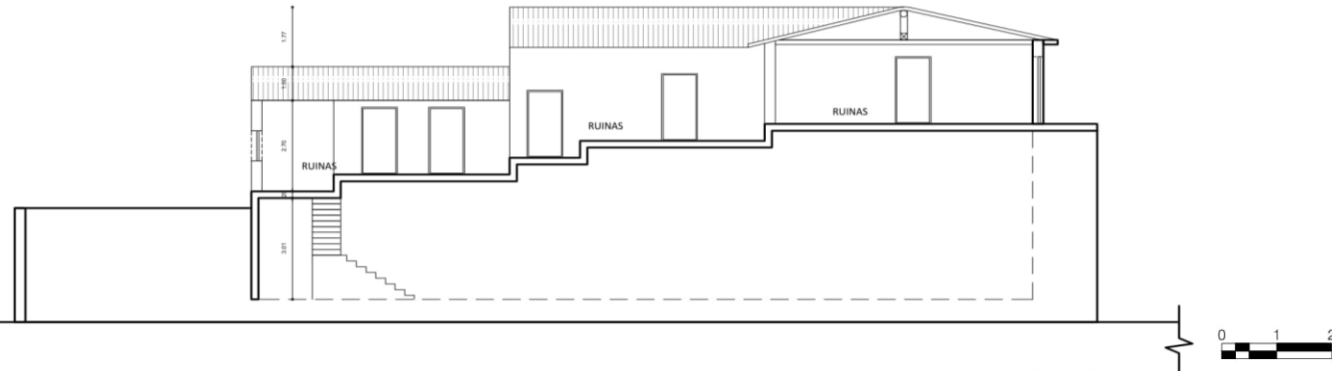

Diligenció:	PEMP Patrimonio Inmueble	Código de identificación	Hoja 3
Fecha:	2016-2017	003105012020	de 5
Revisó:	PEMP Patrimonio Inmueble		
Fecha:	2018		

19. PLANIMETRÍA (FACHADA, CORTE)

Fuente: Equipo Levantamientos PEMP Patrimonio Inmueble. Restituido con información encontrada en archivo documental.

Fachada Oriental

Fuente: Equipo Fotografía PEMP Patrimonio Inmueble

20. VALORACIÓN

Valor histórico: El inmueble, construido en las primeras décadas del siglo XX y correspondiente al período republicano, ha sido objeto de numerosas modificaciones que acabaron desdibujando la tipología original. Es representativo de la arquitectura de comienzos del s. XX, de acuerdo con los materiales y técnicas de la época, implementada en un sector tradicional surgido durante el período colonial, y testigo de importantes transformaciones de la ciudad a lo largo de su historia.

Valor estético: De acuerdo con lo descrito, no es posible tener una lectura integral de la tipología del inmueble, sin embargo, conserva su sistema estructural de muros portantes con cubierta en teja de barro, y su diseño de fachada, representativo del llamado período republicano, con influencia del lenguaje de la arquitectura del s. XIX, evidente en su composición sencilla con vanos regularizados, portada de acceso y remate en alero, con el cual se integra armónicamente en un perfil urbano homogéneo en términos de altura, volumetría y lenguaje arquitectónico.

Valor simbólico: El inmueble hace parte del conjunto urbano que define el Centro Histórico y es muestra de la arquitectura doméstica tradicional, con un diseño modesto de acuerdo con las posibilidades técnicas de la época. Está vinculado al barrio Egipto, surgido sobre un asentamiento muisca en las faldas del cerro de Guadalupe, con la construcción de la ermita en 1651, y consolidado como un barrio obrero; testigo de la implementación de obras de infraestructura que transformaron la ciudad, y de importantes acontecimientos históricos, el barrio fue escenario de graves problemas de inseguridad durante buena parte del s. XX, tras el auge de la fabricación clandestina de aguardiente. Actualmente en él se desarrolla un proceso de transformación con base en políticas culturales. (Yemail, 2014)

21. SIGNIFICACIÓN CULTURAL

El barrio corresponde a una de las primeras parroquias del período colonial, que se ha consolidado y ha permanecido en la ciudad. Egipto conserva su nombre original que alude a la Ermita de nuestra señora del destierro y huida a Egipto, construida originalmente en 1556. La arquitectura doméstica propia del barrio obrero periférico que fue Egipto, y las celebraciones tradicionales que allí todavía se realizan, como la fiesta de los Reyes, son aspectos que hoy identifican, caracterizan y permanecen en la memoria de los habitantes del barrio y de los Bogotanos.

22. NIVEL DE INTERVENCIÓN

18,1 NORTE

CALLE 11



18,2 ORIENTE

CARRERA 3 Este

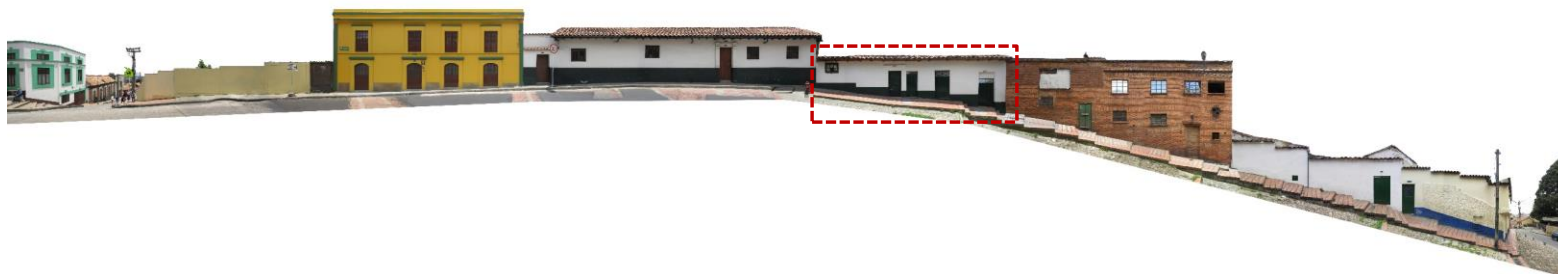

18,3 SUR

CALLE 10



18,4 OCCIDENTE

CARRERA 1 Este



23. OBSERVACIONES:

N.A.

 <p>Plan Especial de Manejo y Protección Centro Histórico de Bogotá Instituto Distrital de Patrimonio Cultural</p>	Diligenció:	PEMP Patrimonio Inmueble	Código de identificación	Hoja 5
	Fecha:	2016-2017		
	Revisó:	PEMP Patrimonio Inmueble	003105012020	de 5
	Fecha:	2017		